

京都の中心、
四条烏丸で
食、文化、伝統に触れる
優美な滞在を。



🌸 ホテル日航プリンセス京都 Information

観光名所へのアクセスやショッピングに最適なロケーション



四条烏丸 ホテルより徒歩約7分



錦市場 ホテルより徒歩約10分



先斗町 ホテルより徒歩約15分



祇園 ホテルより徒歩約20分

Guest Rooms 客室

客室について
詳しくはこちら



スーペリアフロア ツイン 36 ~ 38 m² ベッドサイズ 120×200cm

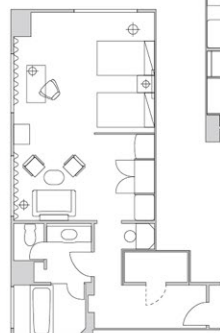

ジュニアスイートツイン 59 m² ベッドサイズ 120×200cm



スーペリアフロア トリプル 42 ~ 49 m² ベッドサイズ 120×200cm

*チェックイン 15:00 / チェックアウト 11:00
*全客室禁煙 (館内に喫煙所あり) *全客室 Wi-Fi 無料
*ルームサービス 7:00~21:00

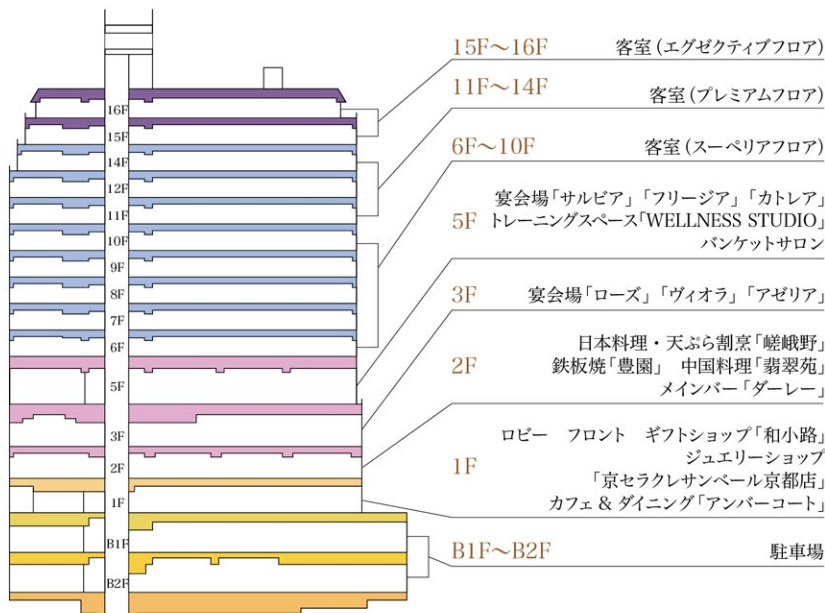

Restaurant & Bar レストラン&メインバー



1F カフェ&ダイニング
Amber Court
アンバーコート TEL.075-342-2156

朝食	7:00 ~ 11:00 (L.O.11:00)
昼食	11:00 ~ 14:30 (L.O.14:30)
喫茶	14:30 ~ 17:00
夕食	17:00 ~ 21:30 (L.O.21:00)
※コース料理 (L.O.20:30)	

座席数：テーブル 88 席



2F 日本料理 **嵯峨野** TEL.075-342-2163

朝食	7:00 ~ 10:00 (L.O.10:00)
昼食	11:30 ~ 14:30 (L.O.14:30)
夕食	17:00 ~ 21:30 (L.O.20:30)
※コース料理 (L.O.20:00)	

定休日：毎週水曜日(昼食・夕食)
座席数：テーブル 28 席 / 個室 (テーブル) 6 席 × 2
座敷 (堀りごたつ式) 5 ~ 16 席



2F 天ぷら割烹 **嵯峨野** TEL.075-342-2163

昼食	11:30 ~ 14:30 (L.O.14:30)
夕食	17:00 ~ 21:30 (L.O.20:30)
※コース料理 (L.O.20:00)	

定休日：毎週水曜日
座席数：カウンター 8 席



エグゼクティブフロア キングダブル 32～36㎡ ベッドサイズ 200×200cm



京都御所とおなじ地下天然水を使用

下鴨神社や京都御所とおなじ地下水脈からくみ上げた良質の天然水を、全館で使用しています。お食事やお部屋で、京都の文化をはぐくんだ名水をお楽しみください。



エグゼクティブフロア 스위트ツイン(ハリウッド仕様) 57㎡ ベッドサイズ 120×200cm



あったら嬉しい、充実のアメニティ

全室に、洗顔石鹸・ハンドソープ・歯磨きセット・髭剃り・ヘアブラシ・シャワーキャップ・綿棒・コットン・くし・入浴剤をご用意しております。各フロアおよびお部屋タイプに応じて、その他アメニティを追加しております。

Breakfast ご朝食

ご朝食について詳しくはこちら ▶



1F カフェ&ダイニング

Amber Court
アンバーコート

洋朝食ブッフェ
7:00～10:00

洋朝食コース・アラカルト
7:00～11:00
(L.O.11:00)

新鮮な食材を、素材を活かした技法とフレンチのエスプリを加え仕上げた料理はシェフの自信作。四季折々の食材で、朝食の定番料理はもとより、ランチやディナーで人気の料理もラインナップしております。種類豊富なベーカリーと、目の前でシェフが仕上げるオムレツもおおすすめです。



2F 日本料理

嵯峨野

和朝食
7:00～10:00
(L.O.10:00)

京都の契約農家から仕入れる、季節の素材を丁寧に味付けした焚合せや小鉢、職人技が光る出汁巻玉子や焼魚など、京の彩り豊かな和朝食をご用意しております。お食事は、丹後産コシヒカリの「白御飯」か、特製出汁餡で味わう「京がゆ」からお選びいただけます。自家製のちりめん山椒とともに、贅沢な朝のひとつときを。



2F 鉄板焼 **豊園** TEL.075-342-2199
Teppanyaki HOEN

昼食 11:30～14:30 (L.O.14:30)
夕食 17:00～21:30 (L.O.20:30)
※コース料理 (L.O.20:00)

定休日：毎週木曜日

座席数：カウンター 18席・個室 7席



2F 中国料理 **翡翠苑** TEL.075-342-2167

昼食 11:30～14:30 (L.O.14:30)
夕食 17:00～21:30 (L.O.20:30)
※コース料理 (L.O.20:00)

定休日：毎週火曜日

座席数：テーブル席 28席／個室(円卓)4～16席
半個室(テーブル)4～12席／半個室(円卓)4～12席



2F メインバー **DARLEY** TEL.075-342-2176
MAIN BAR

17:00～23:00 (L.O.22:30)

定休日：毎週月曜日

座席数：カウンター 6席・ソファ 16席

※2026年5月現在の内容です。状況により内容を予告なく変更する場合がございます。

Banquet Rooms

宴会場

宴会場について
詳しくはこちら ▶



ローズ (3F)



ヴィオラ (3F)



サルビア (5F)

会場名	階数	面積 (m ²)	坪	形式別収容人数 (人)			
				宴会		会議	
				着席 (ディナー)	立食 (ブッフェ)	スクール	シアター
ローズ	3F	357	108	180	250	230	350
ヴィオラ	3F	221	67	90	130	120	220
アゼリア	3F	76	23	30	40	30	40
カトレア	5F	124	37	60	70	60	100
サルビア	5F	83	25	40	40	35	50
フリージア	5F	120	36	50	60	60	80

館内フロア図

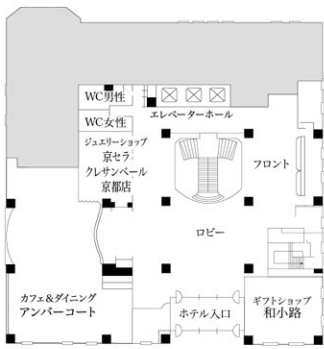

1F

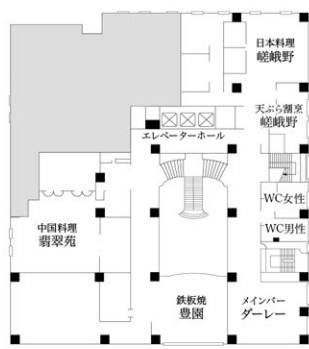

2F

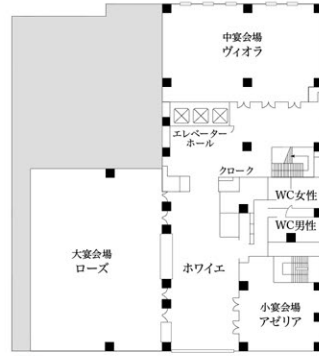

3F

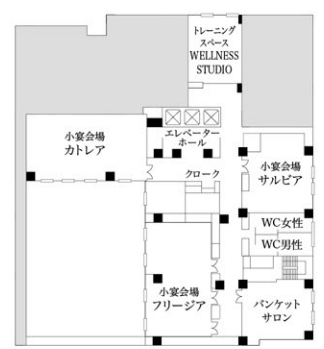

5F

主要駅・空港からの概算時間

京都駅からはタクシーもしくは、市営地下鉄烏丸線「四条駅」が最寄駅となります。

- JR 京都駅「烏丸中央口」より車で約 5 分
- 地下鉄烏丸線「四条駅」5 番出口より徒歩約 3 分 (近鉄奈良線から地下鉄烏丸線へ直通運転するものもあります。)
- 阪急京都線「烏丸駅」より徒歩約 5 分 ● 京阪本線「祇園四条駅」より徒歩約 20 分
- 関西国際空港より関空特急「はるか」を利用、JR「京都駅」より地下鉄烏丸線「四条駅」下車 (所要時間約 90 分)
- 大阪国際空港より空港リムジンバスを利用、「京都駅八条口」より地下鉄烏丸線「四条駅」下車 (所要時間約 70 分)

お車でお越しの方

名神高速「京都南 IC」・「京都東 IC」より車で約 30 分

駐車場のご案内 ホテル施設内 (地下): 59 台 ※高さ制限 2.2m ご利用時間: 7:00~24:00

- 平日 20 分 300 円 当日最大料金 3,000 円 (24 時まで)
- 土・日・祝 30 分 500 円 当日最大料金設定はございません

ご宿泊利用 チェックイン日の 13:00~ご出発日の正午まで 2,000 円 / 1 泊

その他、
当ホテルご利用の
お客様は駐車料金
優待あり。



One Harmony プレミアムセレクション会員募集中!

入会金・年会費 無料



〈会員特典の一例〉
● 館内レストラン・バーでの
ご利用料金
10% OFF
● ご宿泊特典 など

プレミアムセレクション特典 ※LINE ホテル公式アカウントの友だち追加が必要
館内レストランでのコース料理 またはセットメニュー **30% OFF** 館内バーでの
ボトルキープ **20% OFF** いずれもLINEホテル公式
アカウントのトークルームにて
クーポンを進呈
※年間 (4月~3月)に、館内レストラン・バー各店舗でいつでも 1 回ずつご利用可能



詳細・
ご入会
はこちら



LINE
友だち
追加は
こちら

◎その他、うれしい特典を多数ご用意しております。
※各種割引や特典、JAL クーボンなどの併用はできません。

ホテル日航プリンセス京都 〒600-8096 京都市下京区烏丸高辻東入高橋町 630 番地

TEL: 075-342-2111 (代表) / FAX: 075-342-2410

E-mail: info@princess-kyoto.co.jp



公式ホームページはこちら ▶



宿泊予約 TEL: 075-361-5111 営業時間 10:00~17:00
E-mail: rsr@princess-kyoto.co.jp

宿泊営業課 TEL: 075-342-3111
E-mail: rm.sales@princess-kyoto.co.jp

東京営業所
TEL: 03-5464-3830